NEWS　RELEASE

西部電気工業株式会社

２０１９年６月２４日

お知らせ

西部電気工業株式会社（ 本社 ：福岡市博多区博多駅東3丁目7-1、代表取締役社長 熊本 敏彦 ）は、熊本市中央区坪井２丁目の旧本社用地において、建設を進めております『西部電気工業坪井ビル（仮称）』の建物名称を、正式に決定いたしましたので、お知らせいたします。

１.建物名称　：『**ＳＤＫ熊本ビル**』

２.竣工予定　：　2019年8月末

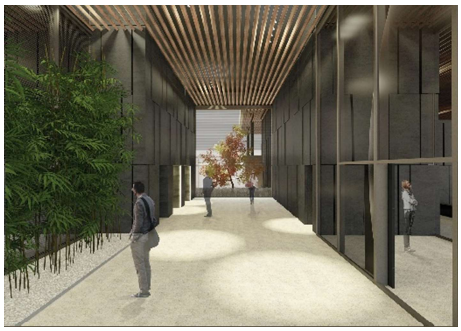

【ビル概要】

所在地	熊本市中央区坪井二丁目１－４２
敷地面積	３,３０３．４６㎡　（約９９９坪）
延床面積	１０,１４３．１０㎡　（約３，０６８坪）
階数・構造	地上６階建・鉄骨造
最高高さ	２９.０８ｍ
主要用途	事務所　【３～６Ｆ　約４，５４１㎡（約１，３７３坪）】 店舗等　【１Ｆ　約３４０㎡（約１００坪）】 駐車場　【１～３Ｆ　約６０台】
事業主	西部電気工業株式会社
設計監理	株式会社　日建設計
施工	五洋・建吉特定建設工事共同企業体
竣工予定時期	２０１９年８月末予定

本件に関するお問い合わせ先
西部電気工業株式会社
総務部　広報担当（吉竹・阿南）
TEL　(092)292-1977